

# AE&T

## Подъемник четырехстоечный F4.5D-4



### **ИНСТРУКЦИЯ ПО ЭКСПЛУАТАЦИИ**

ВНИМАТЕЛЬНО ИЗУЧИТЕ ЭТО РУКОВОДСТВО ПЕРЕД НАЧАЛОМ РАБОТЫ

ЗАПИШИТЕ ЗДЕСЬ ИНФОРМАЦИЮ, РАСПОЛОЖЕННУЮ НА ТАБЛИЧКЕ С  
СЕРИЙНЫМ НОМЕРОМ, ЗАКРЕПЛЕННОЙ НА СТОЙКЕ ПОДЪЕМНИКА

Серийный номер: \_\_\_\_\_ Модель: F4.5D-4

Дата производства: \_\_\_\_\_

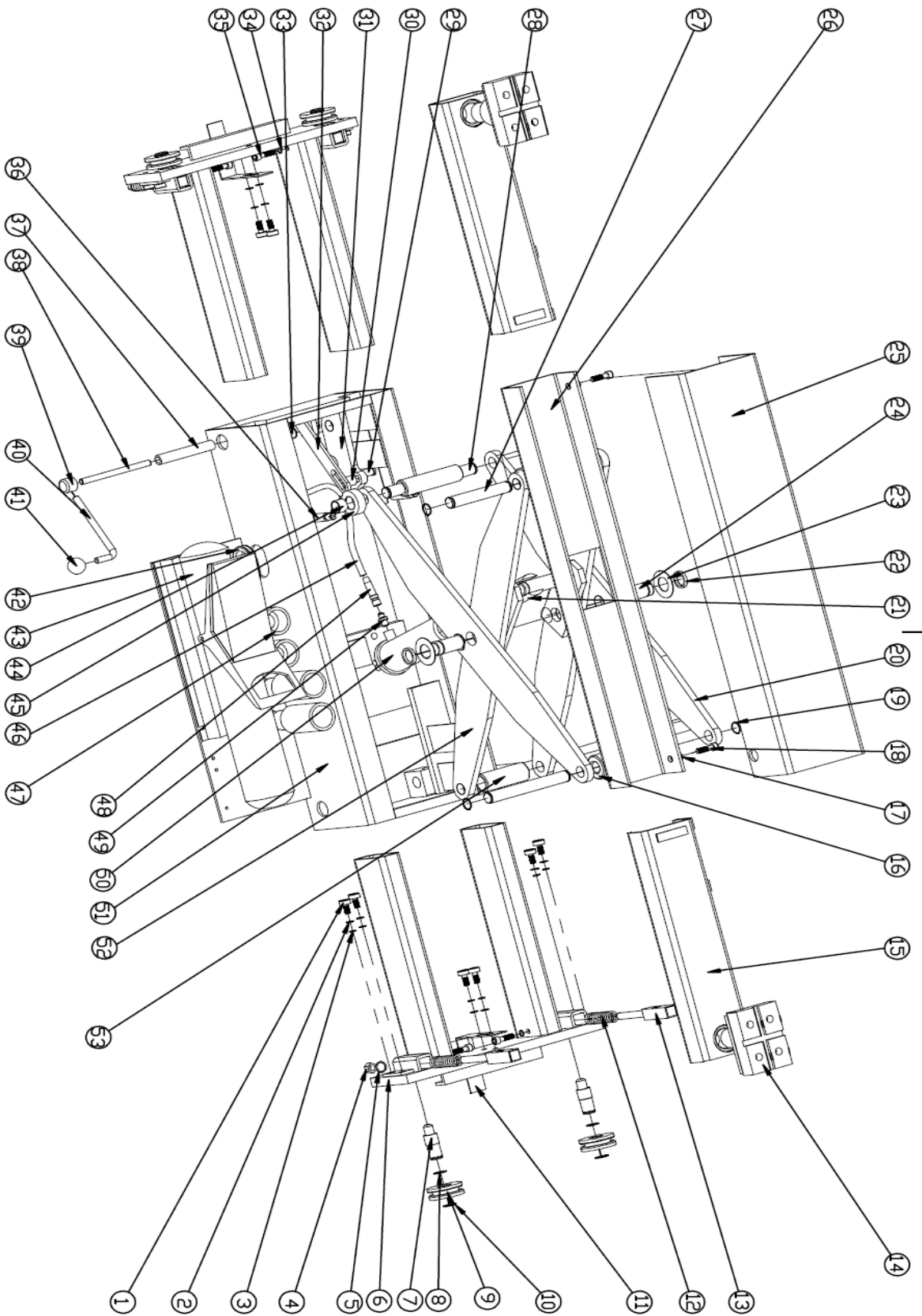

### Перечень деталей передвижной траверсы

| №  | Код детали    | Название                     | Кол. | Примечание          |
|----|---------------|------------------------------|------|---------------------|
| 1  | GB70-85       | Внутренний шестигранный болт | 12   | M10×25              |
| 2  | GB93-87       | Пружинная шайба              | 8    | d10                 |
| 3  | GB97.2-85     | Шайба                        | 8    | d10                 |
| 4  | GB6170-86     | Гайка                        | 4    | M12                 |
| 5  | GB97.2-85     | Шайба                        | 4    | M12                 |
| 6  | QT100-00      | Выдвижная ручка              | 2    |                     |
| 7  | QT 100-05     | Ось                          | 4    |                     |
| 8  | GB97.2-85     | Шайба                        | 4    | d22                 |
| 9  | QT100-08      | Направляющее колесо          | 4    |                     |
| 10 | GB894.2-86    | Пружинная шайба оси          | 4    | d20                 |
| 11 |               | Установочная доска           | 2    |                     |
| 12 | QT100-07      | Пружина                      | 4    |                     |
| 13 | QT100-06      | Направляющая ось             | 4    |                     |
| 14 | QYS-300-10-00 | Переходное соединение        | 2    | Резиновая подкладка |
| 15 | QT300-06-02   | Выдвижная ручка              | 2    | 100×50×5            |
| 16 | QT500-06      | Втулка направляющего колеса  | 2    |                     |
| 17 | GB6172-86     | Шестигранный болт            | 2    | M8                  |
| 18 | GB70-85       | Внутренний шестигранный болт | 2    | M8×35               |
| 19 | GB894.2-86    | Пружинная шайба оси          | 4    | d20                 |
| 20 | QT500-03      | Подпорный брус               | 2    |                     |
| 21 | QT800-07      | Поршень                      | 1    |                     |
| 22 | GB812-88      | Гайка                        | 2    | M24×1.5             |
| 23 | QT500-05      | Шайба                        | 2    |                     |
| 24 | QT500-04      | Ось                          | 2    |                     |
| 25 | QT300-03      | Верхний шплинт               | 1    |                     |
| 26 | QT300-02      | Нижний шплинт                | 1    |                     |
| 27 | QT300-04      | Ось                          | 2    |                     |
| 28 | QT600-01      | Ось                          | 1    |                     |
| 29 | QT400-100-17  | Ось                          | 1    |                     |
| 30 | QT400-100-05  | Изоляционная втулка          | 1    |                     |

|    |                 |                                |        |               |
|----|-----------------|--------------------------------|--------|---------------|
| 31 | QT400-100-01    | Предохранительный стопор       | 1      |               |
| 32 | QT400-100-04-01 | Рычаг                          | 1      |               |
| 33 | QT400-100-03    | Ось                            | 1      | D23×d20×15    |
| 34 | GB97.2-85       | Шайба                          | 4      | d8            |
| 35 | GB70-85         | Внутренний шестигранный болт   | 4      | M10×25        |
| 36 | QT200-10        | Внутренний шток                | 2      |               |
| 37 | QT200-16        | Направляющая крышка            | 1      | Φ17×δ3×110    |
| 38 | QT400-100-04-02 | Ось                            | 1      |               |
| 39 | QT400-100-06-01 | Втулка оси                     | 1      |               |
| 40 | QT400-100-06-02 | Ручка                          | 1      |               |
| 41 |                 | Пластиковый шарик ручки        | 1      |               |
| 42 | QT200-18        | Кожух                          | 1      |               |
| 43 |                 | Насос                          | 1      |               |
| 44 |                 | Составная втулка               | 2      | D23×d20×15    |
| 45 | QT600-03        | Колесо                         | 2      |               |
| 46 | QT800-05        | Рукав для масла                | 1      |               |
| 47 | QYS-300-10-09   | Переходник                     | each 2 | L=115мм,180мм |
| 48 | QT800-03        | Крепление                      | 1      |               |
| 49 | QT800-04        | Дроссельная задвижка           | 1      | NPT3/8-M8×1.5 |
| 50 | QT800-08        | Цилиндр                        | 1      |               |
| 51 | QT200-00        | Подставка передвижной траверсы | 1      |               |
| 52 | QT600-02        | Опорный брус                   | 2      |               |
| 53 | QT500-02        | Втулка оси                     | 1      |               |

